H&H FESTIVAL 2024 – RESORT EDITION
Pacotes Regulares (últimos lotes)

Vocês se lembram daqueles dias em que a música era o que mais importava, quando a felicidade era palpável e o amor estava no ar?! Esses dias em que o H&H FESTIVAL nos reuniu para que fossem os melhores de nossas vidas. Sempre houve algo de mágico e eterno nesse nosso PLANETA H&H que quebrou barreiras e inovou em cada um de seus 16 anos de história! É como se o mundo pudesse parar de girar e nós pudéssemos nos perder na energia onde tudo é possível. O nosso H&H FESTIVAL se transformou em referência mundial. Ele não é apenas um festival, o H&H é uma experiência que mudou vidas. E todos nós somos passageiros dessa incrível jornada!

Foram muitas histórias, foram tantos momentos inesquecíveis que parecem ter sido gravados em nossas almas, foi uma grande jornada, foi um ciclo que se encerra para que outro renasça. Boas-vindas ao GRAN FINALE do H&H FESTIVAL 2024 - Resort Edition! A volta do PLANETA H&H para onde tudo começou: COSTA DO SAUÍPE na BAHIA em um feriado prolongado especial de 14 a 17 de Novembro de 2024 (quinta-feira a domingo, feriado da Proclamação da República). Vem com a gente criar memórias inesquecíveis, pois este poderá ser o último capítulo do PLANETA H&H de sua vida! Confira os Pacotes Regulares, nas diferentes categorias, com uma grande NOVIDADE de dois tipos de All Inclusive (regular e premium) nos diferentes Hotéis e Alas do complexo Sauípe Resorts, com parcelamentos em até 12 vezes no H&H TOUR ou com pontos no CLUBE H&H. Garanta agora o seu!

Mais informações: http://www.planetahh.com.br/ ou https://planetahh.com.br/resort/ ou @planetahh

REALIZAÇÃO
H&H ENTRETENIMENTO

VENDAS E INFORMAÇÕES
WWW.PLANETAHH.COM.BR

SIGA-NOS
PLANETAHH

PACOTES REGULARES – ALL INCLUSIVE (Regular):

H&H FESTIVAL 2024 – RESORT EDITION				
Pacote Regular: Alas Terra e Mar (14 a 17/novembro/2024) – All Inclusive REGULAR				
	SINGLE	**DUPLO**	**TRIPLO**	**QUADRUPLO**
APTO SUPERIOR (Lote 3*) **(Ala Terra/Mar – vista Resort)** **[por pessoa/apto]**	**R$ 10.278,00** até 12 x R$ 857,00 (cartão de crédito) por pessoa	**R$ 5.139,00** até 12 x R$ 429,00 (cartão de crédito) por pessoa	**R$ 4.539,00** até 12 x R$ 379,00 (cartão de crédito) por pessoa	**R$ 4.319,00** até 12 x R$ 360,00 (cartão de crédito) por pessoa
	102.780 pontos *por Apto no CLUBE H&H*	***102.780 pontos*** *por Apto no CLUBE H&H*	***136.170 pontos*** *por Apto no CLUBE H&H*	***172.760 pontos*** *por Apto no CLUBE H&H*
SUÍTE EXECUTIVA **(Ala Terra/Mar – vista Resort ou Piscina com quarto e sala)** **[por pessoa/apto]**	**R$ 12.558,00** até 12 x R$ 1.046,00 (cartão de crédito) por pessoa	**R$ 6.279,00** até 12 x R$ 523,00 (cartão de crédito) por pessoa	-	-
	125.580 pontos *por Apto no CLUBE H&H*	***125.580 pontos*** *por Apto no CLUBE H&H*	-	-
SUÍTE PRESIDENCIAL **(Ala Terra/Mar – vista Resort ou Piscina com diferentes ambientes e amenidades)** **[por pessoa/apto]**	**ESGOTADO!**	**ESGOTADO!**	-	-
	-	-	-	-

OBS: Venda dos Pacotes Regulares sem restrições de elegibilidade. Produto Regular com diferentes amenidades incluídas em cada categoria de apartamento ou suíte especial (podendo ser alocado tanto na Ala Mar, quanto Ala Terra – ambas com sistema "All Inclusive" regular), parcelamento em até 12x (cartão de crédito). Consulte as políticas de cancelamento, trocas de passageiros, entre outras, todas as regras indicativas e o regulamento do festival no momento da compra.

TODOS OS PACOTES REGULARES (All Inclusive Regular) INCLUEM:

- Pacote de hospedagem de 3 noites e 4 dias para o H&H Festival 2024 – Resort Edition no complexo Costa do Sauípe (Bahia – Brasil) com hospedagem no Sauípe Resorts tanto no Hotel Ala Mar, quanto Ala Terra (podendo sofrer alteração).

- Regime All Inclusive REGULAR (restaurantes buffet para café da manhã, almoço, jantar, snacks e bebidas alcoólicas e não alcoólicas nacionais, exceto durante o período de realização dos eventos) para consumação exclusiva dentro do hotel respectivo (Sauípe Resorts - Hotéis Ala Mar e Ala Terra).

- Aptos Superiores vista Resort (até 4 pessoas - consulte as políticas de camas).

- Suíte Executiva vista Resort ou Piscina com aprox. 60m2 (até 2 pessoas - consulte as políticas de camas) com dois ambientes, incluindo quarto e sala com varanda estendida, bar e banheira (podendo sofrer variação). Além disso, esta categoria possui amenidades exclusivas (como pulseira de Área Vip para cada hóspede sem voucher de consumação, check-in diferenciado e convites especiais).

- Suíte Presidencial vista Resort ou Piscina com aprox. 120m2 (até 2 pessoas - consulte as políticas de camas) com dois a três ambientes, incluindo quarto, sala de estar, sala de jantar, diferentes varandas e vistas, bar, cozinha e banheira (podendo sofrer variação). Além disso, esta categoria possui amenidades exclusivas (como pulseira de Área Vip para cada hóspede com voucher de consumação de R$ 500,00 para o titular da reserva, Quick Massage nos bangalôs do SPA para cada hóspede, check-in diferenciado e convites especiais).

- Acesso irrestrito a todos os centros de lazer, esportivos e fitness (exceto SPA), contando com diversas atividades especiais.

- Pacote de Ingressos para todas as festas e atividades (programação completa em https://www.planetahh.com.br/).

- Consulte todas as regras e condições especificas do festival, bem como seu regulamento no momento da reserva, incluindo a elegibilidade e restrições para cada tipo de canal de venda, lote, produto e pacote regular.

OBS: fotos ilustrativas dos Aptos Superiores (Ala Mar).

OBS: fotos ilustrativas das Suítes Executivas (Ala Terra).

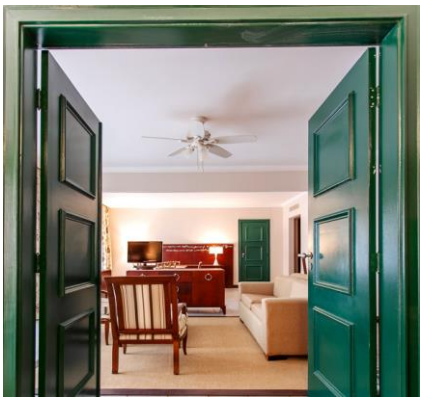
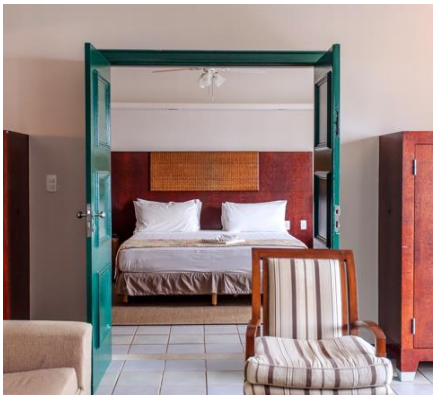

OBS: fotos ilustrativas das Suítes Presidenciais (Ala Terra).

REALIZAÇÃO
H&H ENTRETENIMENTO

VENDAS E INFORMAÇÕES
WWW.PLANETAHH.COM.BR

SIGA-NOS
PLANETAHH

PACOTES REGULARES – ALL INCLUSIVE (Premium):

H&H FESTIVAL 2024 – RESORT EDITION				
Pacote Regular: Alas Premium Sol e Gran Premium Brisa (14 a 17/novembro/2024) – All Inclusive PREMIUM				
	SINGLE	**DUPLO**	**TRIPLO**	**QUADRUPLO**
APTO SUPERIOR (Lote 1) **(Ala Premium Sol – vista Resort)** **[por pessoa/apto]**	**LISTA DE ESPERA!**	**LISTA DE ESPERA!**	**LISTA DE ESPERA!**	**LISTA DE ESPERA!**
	-	-	-	-
SUÍTE MASTER (Lote 3*) **(Ala Gran Premium Brisa, exclusivo – vista Resort ou Piscina com quarto e sala)** **[por pessoa/apto]**	**R$ 13.598,00** até 12 x R$ 1.134,00 (cartão de crédito) por pessoa	**R$ 6.799,00** até 12 x R$ 567,00 (cartão de crédito) por pessoa	**R$ 5.889,00** até 12 x R$ 491,00 (cartão de crédito) por pessoa	-
	135.980 pontos *por Apto no CLUBE H&H*	***135.980 pontos*** *por Apto no CLUBE H&H*	***176.670 pontos*** *por Apto no CLUBE H&H*	-
SUÍTE EXECUTIVA **(Ala Premium Sol – vista Resort ou Piscina com quarto e sala)** **[por pessoa/apto]**	**LISTA DE ESPERA!**	**LISTA DE ESPERA!**	-	-
	-	-	-	-
SUÍTE PRESIDENCIAL **(Ala Premium Sol – vista Resort ou Piscina com diferentes ambientes e amenidades)** **[por pessoa/apto]**	**ESGOTADO!**	**ESGOTADO!**	-	-
	-	-	-	-

OBS: Venda dos Pacotes Regulares sem restrições de elegibilidade. Produto Regular com diferentes amenidades incluídas em cada categoria de apartamento ou suíte especial (podendo ser alocado tanto na Ala Premium Sol, quanto Gran Premium Brisa – ambas com sistema "All Inclusive" premium), parcelamento em até 12x (cartão de crédito). Consulte as políticas de cancelamento, trocas de passageiros, entre outras, todas as regras indicativas e o regulamento do festival no momento da compra.

TODOS OS PACOTES REGULARES (All Inclusive Premium) INCLUEM:

- Pacote de hospedagem de 3 noites e 4 dias para o H&H Festival 2024 – Resort Edition no complexo Costa do Sauípe (Bahia – Brasil) com hospedagem no Sauípe Resorts pré-definida no Hotel Ala Premium Sol ou Gran Premium Brisa (podendo sofrer alteração, de acordo com a categoria escolhida do seu pacote).

- Regime All Inclusive PREMIUM (restaurantes buffet com serviço especial empratado para café da manhã, almoço, jantar, snacks e bebidas alcoólicas e não alcoólicas nacionais e importadas, incluindo drinks especiais, whisky, gin, cervejas premium e chopp, exceto durante o período de realização dos eventos) para consumação exclusiva dentro do hotel respectivo (Sauípe Resorts - Hotéis Ala Premium Sol e/ou Ala Gran Premium Brisa, exclusiva conforme categorias indicadas). Este sistema também inclui Room Service (com pagamento à parte, consulte). Além disso, os hóspedes destas categorias terão também livre acesso ao All Inclusive REGULAR (Alas Terra e Mar).

- Aptos Superiores vista Resort com aprox. 30m2 (até 4 pessoas - consulte as políticas de camas) na Ala Premium Sol.

- Suíte Master vista Resort ou Piscina com aprox. 50m2 (até 3 pessoas - consulte as políticas de camas) com dois ambientes, incluindo quarto e sala (podendo sofrer variação) na Ala Gran Premium Brisa (exclusiva aos hóspedes desta categoria). Além disso, esta categoria possui amenidades exclusivas (como check-in diferenciado e convites especiais).

- Suíte Executiva vista Resort ou Piscina com aprox. 60m2 (até 2 pessoas - consulte as políticas de camas) com dois ambientes, incluindo quarto e sala com varanda estendida e banheira (podendo sofrer variação) na Ala Premium Sol. Além disso, esta categoria possui amenidades exclusivas (como pulseira de Área Vip para cada hóspede sem voucher de consumação, voucher de desconto de 50% em um dos restaurantes a la carte do complexo para o jantar, check-in diferenciado e convites especiais).

- Suíte Presidencial vista Resort ou Piscina com aprox. 120m2 (até 2 pessoas - consulte as políticas de camas) com dois a três ambientes, incluindo quarto, sala de estar, sala de jantar, diferentes varandas e vistas, bar, escritório e banheira (podendo sofrer variação) na Ala Premium Sol. Além disso, esta categoria possui amenidades exclusivas (como pulseira de Área Vip para cada hóspede com voucher de consumação de R$ 1.000,00 para o titular da reserva, Quick Massage nos bangalôs do SPA para cada hóspede, voucher de desconto de 50% em dois dos restaurantes a la carte do complexo para o jantar, check-in diferenciado e convites especiais).

- Acesso irrestrito a todos os centros de lazer, esportivos e fitness (exceto SPA), contando com diversas atividades especiais.

- Pacote de Ingressos para todas as festas e atividades (programação completa em https://www.planetahh.com.br/).

- Consulte todas as regras e condições especificas do festival, bem como seu regulamento no momento da reserva, incluindo a elegibilidade e restrições para cada tipo de canal de venda, lote, produto e pacote regular.

OBS: (*) Preços em Lote 3 sujeitos a alteração e disponibilidade em categorias específicas, por prazo limitado. Consulte condições especiais com "promocodes" de desconto. Demais categorias ainda em Lote 1 ou 2 por prazo limitado, podendo sofrer alteração a qualquer tempo, sem prévio aviso. Consulte!

OBS: fotos ilustrativas dos Aptos Superiores (Ala Premium Sol).

OBS: fotos ilustrativas das Suítes Master (Ala Gran Premium Brisa).

OBS: fotos ilustrativas das Suítes Executivas e Presidenciais (Ala Premium Sol).

REALIZAÇÃO
H&H ENTRETENIMENTO

VENDAS E INFORMAÇÕES
WWW.PLANETAHH.COM.BR

SIGA-NOS
PLANETAHH

CONDIÇÕES GERAIS:

Opcionais:

- Upgrade VIP Individual (Área VIP): pulseira de acesso à área VIP do evento principal (Sábado à noite, exclusivamente) com voucher de retorno de R$ 200,00 em consumação – R$ 799,00 no H&H TOUR ou 7.990 pontos no CLUBE H&H (extra, por pessoa). Nota: extra individual com compra avulsa por passageiro que já possua reserva confirmada (exceto para aquelas categorias que já possuem este adicional sem voucher de consumação incluso).

Demais Extras Individuais com compras por passageiro (como Traslados, Aéreos Promocionais e afins): confira em breve!
Demais Extras de Grupo com compras exclusivas de todos os passageiros no mesmo apto (como Diárias Extras Pré e Pós-Festival, Pacotes de Bebidas Cashless e afins): confira em breve!

Pagamentos:

- Pagamento à vista por meio de depósito bancário identificado, boleto, PIX ou cartão de crédito (Visa, Mastercard, Amex e Elo) ref. parcela de ingressos e parcela de hospedagem e turismo do festival. Ou pagamento por meio de compra de pontos e resgate no CLUBE H&H (consulte o regulamento do programa).

- Pagamento a prazo sem entrada e saldo em até 12 parcelas sem juros (podendo ser reduzido de acordo com a proximidade do festival) por meio de cartão de crédito (Visa, Mastercard, Amex e Elo) ref. parcela de ingressos e parcela de hospedagem e turismo do festival. Sujeito à verificação e aprovação de crédito.

Observações:

- Preços por pessoa em Apto ou Suíte Single, Duplo, Triplo ou Quádruplo (veja regras e condições das camas extras), com hospedagem randômica de acordo com categoria e à critério da organização, sujeito a alteração, variação e disponibilidade, podendo ser alocado no Sauípe Resorts tanto Hotel Ala Mar quanto Hotel Ala Terra – no caso do sistema "All Inclusive Regular"; bem como tanto Hotel Ala Premium Sol quanto Hotel Ala Gran Premium Brisa – no caso do sistema "All Inclusive Premium" (consulte as restrições e exclusividades de cada categoria). CLUBE H&H: produtos resgatados por meio do programa de fidelidade devem seguir complementarmente o regulamento e as regras e condições específicas deste.

- Check-in e check-out serão realizados às 15:00hs e 11:00hs respectivamente. Passageiros que não liberarem o Apto/Suíte até este horário estão sujeitos a multa no valor de R$ 500,00 e isentam a H&H de quaisquer responsabilidades neste sentido.

- Não serão aceitos passageiros menores de 18 anos.

- Pacotes Triplos e Quádruplos (limitados) com cama extra individual/auxiliar (menor do que a cama tradicional) e/ou sofá-cama e/ou cama de casal fixa já pré-alocada em cada Apto/Suíte, sem possibilidade de alteração, bem como limitação de camas de solteiro, sujeito a disponibilidade em camas de casal.

- Política de cancelamento e confirmação: multa de 50% do momento da compra até 30 dias da viagem; com 29 dias da viagem, multa de 80%; com 15 dias da viagem, multa de 100% (no show). Preços sujeitos a modificação sem aviso prévio e confirmação de disponibilidade, bem como opcionais sob consulta e confirmação. Reservas com pagamentos incompletos que perderam prazos não serão reembolsadas, mesmo que parcialmente pagas, após cancelamento automático.

- Política de nomeação e trocas de passageiros: somente serão aceitas nomeações, inclusões e trocas de passageiros em até 10 dias úteis da viagem (data do check-in). Nomeações sem taxas adicionais, trocas de passageiros mediante cobrança de R$ 300,00 de taxa por troca e por passageiro trocado.

- Consulte o Regulamento do festival e todas as Regras e Condições dos Pacotes Regulares (diferentes categorias) do H&H FESTIVAL 2024 – Resort Edition no momento de sua reserva no sistema H&H TOUR ou em https://www.planetahh.com.br/, bem como detalhes sobre o complexo de Resorts da Costa do Sauípe em https://www.costadosauipe.com.br/.